APPARTEMENT T4 L'HUISSERIE – Résidence Le Terrançon – 2388-0019



PLAN - Global
1/200

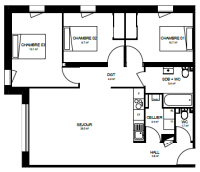

PLAN - distribution
1/100

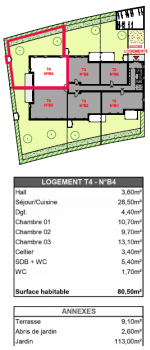

Caractéristiques

Référence : 2388-0019

Type : Appartement

Loyer hors charges : 878,40€

Surface habitable : 83,10 m²

Nombre de pièces : 4 pièces

Chauffage : Individuel gaz

Charges prévisionnelles : 64,03 € / mois

Année de construction : 2027

Annonce

Publiée le 27/11/2026 à 15h40

Lien : Cliquez ici

Adresse

rue de la Doucelle - L'huisserie

Descriptif

PROGRAMME NEUF / Acceptation sur plan
Podeliha loue au sein de sa résidence Le Terrançon, située dans la commune de L'Huisserie, un appartement de 83,10 m² au rez-de-chaussée. Le logement est composé d'une pièce de vie, une cuisine, trois chambres, un WC et une salle de bain, une terrasse et un jardin. Le chauffage est individuel et fonctionne au gaz. Ce bien est loué avec une place de parking à 25,00 €.

Ce logement est soumis aux plafonds de ressources P.L.S. Pour y prétendre, vous devez donc avoir constitué au préalable votre dossier de demande de logement social sur le site www.demandelogement53.fr

Retrouvez toutes les infos pour constituer votre dossier dans l'onglet « Demande de logement »